

**Agenzia delle Entrate**  
**CATASTO FABBRICATI**  
Ufficio Provinciale di  
Bologna

Dichiarazione protocollob n. BO0028229 del 01/03/2023  
Comune di Bologna  
Via Solferino oiv. 37/A

Identificativi Catastali:  
Sezione:  
Foglio: 202  
Particella: 558  
Subalterno: 10

Compilata da:  
Caterina Alfonso  
Isritto all'albo:  
Geometra Dipendente Pubblico  
Prov. N.

Planimetria  
scheda n. 1 Scala 1:100



**PIANO TERRA**

Catasto dei Fabbricati - Situazione al 14/10/2024 - Comune di BOLOGNA(A944) - < Foglio 202 - Particella 558 - Subalterno 10 >  
VIA SOLFERINO n. 37/A Piano T

**Agenzia delle Entrate  
CATASTO FABBRICATI  
Ufficio Provinciale di  
Bologna**

Dichiarazione Protocollo n. BO0028226 del 01/03/2023

Comune di Bologna  
Solferino

civ. 37

Identificativi Catastali:

Sezione:  
Foglio: 202  
Particella: 558  
Subalterno: 7

Compilata da:  
Caterina Alfonso

Iscritto all'albo:  
Geometra Dipendente Pubblico

Prov.

N.

Planimetria

Scheda n. 1

Scala 1:100

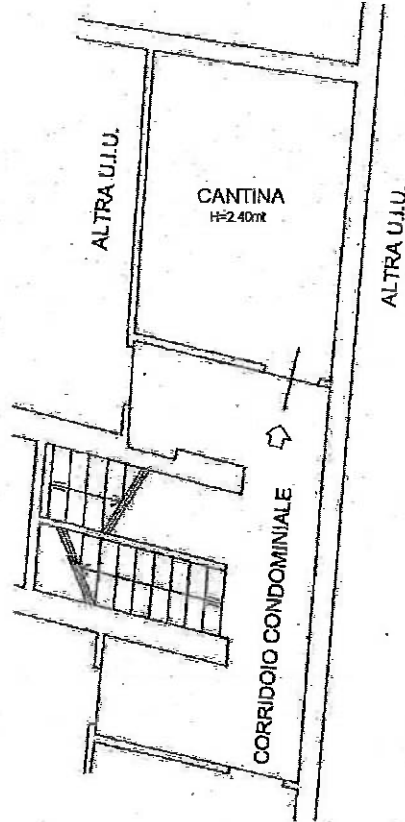

**PIANO INTERRATO**

Ultima planimetria

**Agenzia delle Entrate**  
**CATASTO FABBRICATI**  
Ufficio Provinciale di  
Bologna

Dichiarazione protocollo n. BO0028229 del 01/03/2023

Comune di Bologna  
Via Solferino

oiv. 37

Identificativi Catastali:  
Sezione:  
Foglio: 202  
Particella: 558  
Subalterno: 11

Compilata da:  
Caterina Alfonso  
Iscritto all'albo:  
Geometra Dipendente Pubblico  
Prov. N.

Planimetria  
scheda n. 1 Scala 1:100

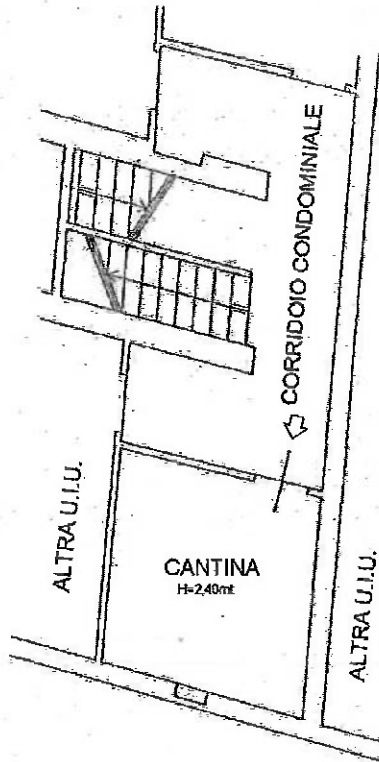

PIANO INTERRATO

Ufficio planimetria

Data: 14/10/2024 - n. T263959 - Richiedente: DGSRNN86S66D086E

Totale schede: 1 - Formato di acquisizione: A4(210x297) - Formato stampa richiesto: A4(210x297)