

**Agenzia del Territorio
CATASTO FABBRICATI
Ufficio Provinciale di
Bologna**

Dichiarazione protocollo n. BO0065988 del 05/03/2010
Planimetria di u.i.u. in Comune di San Giorgio Di Piano
Via Poggio Renatico

civ. 29

Identificativi Catastali:

Sezione:
Foglio: 8
Particella: 82
Subalterno: 2

Compilata da:
Tonelli Luca
Iscritto all'albo:
Geometri

Prov. Bologna N. 3550

Scheda n. 1

Scala 1:200

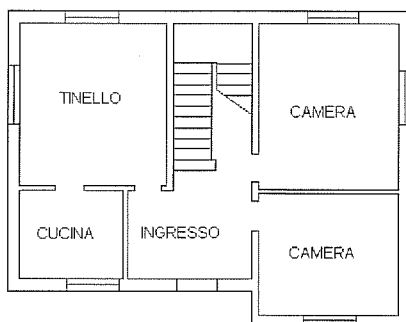

PIANO TERRA

H=3.00m

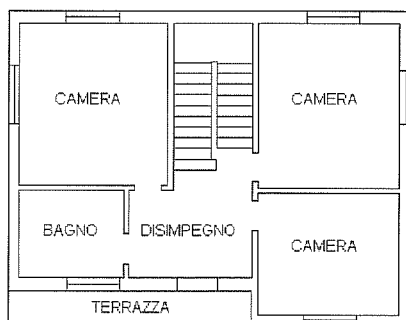

PIANO PRIMO

H=3.00m



Catasto dei Fabbricati - Situazione al 16/12/2010 - Comune di SAN GIORGIO DI PIANO (H896) - < Foglio: 8 Particella: 82 - Subalterno 2 ->
VIA POGGIO RENATICO n. 29 piano: T-1;

Ultima Planimetria in atti



LEGENDA

A = Fabbricato Sub.2 e porzione di area di corte inserite in contratto

B = Porzione di corte da tener sfalcata e mantenuta

 = aree ad accesso interdetto