

MODULARIO
a r. n. 497



MINISTERO DELLE FINANZE
DIPARTIMENTO DEL TERRITORIO
CATASTO EDILIZIO URBANO (RDL 13-4-1939, n. 652)

MOD. BN (CI)

LIRE
200

Planimetria di u.i.u. in Comune di ANZOLA DELL'EMILIA via DON LORENZO LANDI civ. 6

PIANO SEMINTERRATO

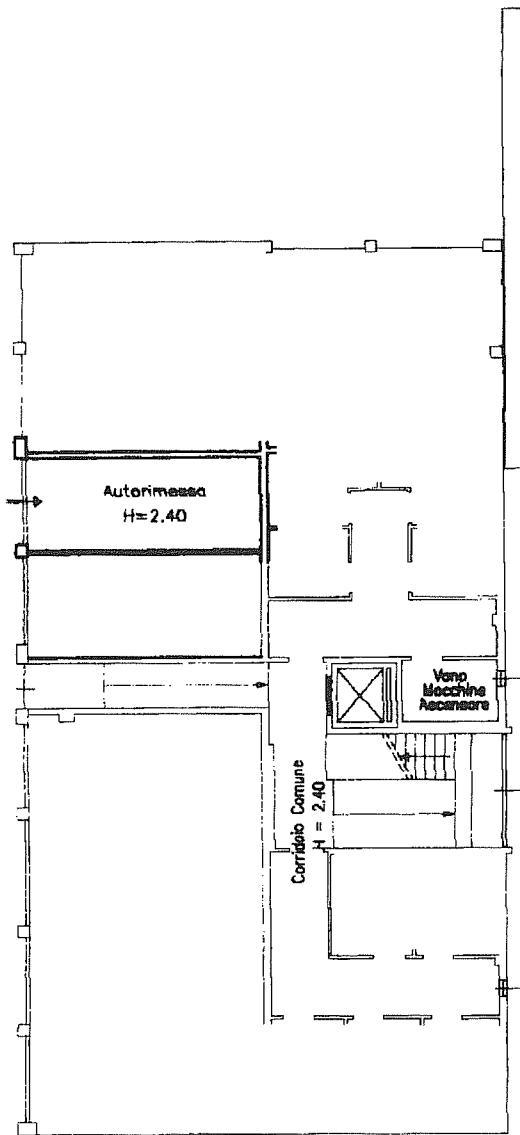

1300008
4808 A2000
50000

A 626 12-2-2000

Comune di Anzola dell'Emilia
Fog. 36 Mapp. 471
Scala 1:2000

A00620 17 FEB. 2000

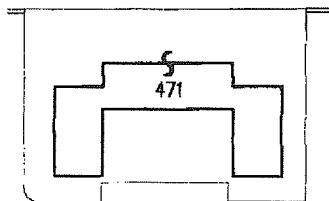

ORIENTAMENTO



SCALA DI 1: 20

Catasto dei Fabbricati - Situazione al 20/09/2013 - Comune di ANZOLA DELL'EMILIA(A324) - < Foglio: 36 Particella: 471 - Subalterno 19 >
V. Foglio L. ANZOLA DELL'EMILIA (A324) - P. 5 piano: S1.

Dichiarazione di N.C.
Ultima Planimetria variazione

Compilata dal Geometra. Parmeggiani Guadino
(Titolo, cognome e nome)

RISERVATO ALL'UFFICIO

Data presentazione: 17/02/2000 - Data: 20/09/2013 - n. BO0166136 - Richiedente BONZAGNI MARIA GRAZIA

Tot. schede: 1 - Formato di acq.: A4 (210x297) - Fatt. di scala: 1:1
n. 471 sub. 19 della provincia di Bologna 2707