

**Agenzia del Territorio  
CATASTO FABBRICATI  
Ufficio Provinciale di  
Bologna**

Dichiarazione protocollo n. BO0055747 del 24/02/2010

Planimetria di u.i.u. in Comune di Bologna

Via Emilia Ponente

civ. 265/6

Identificativi Catastali:

Sezione:  
Foglio: 100  
Particella: 943  
Subalterno: 47

Compilata da:  
Cortellucci Angelo  
Iscritto all'albo:  
Geometri

Prov. Bologna

N. 3365

Scheda n. 1

Scala 1:200

PIANO PRIMO H=2,70

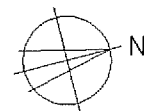
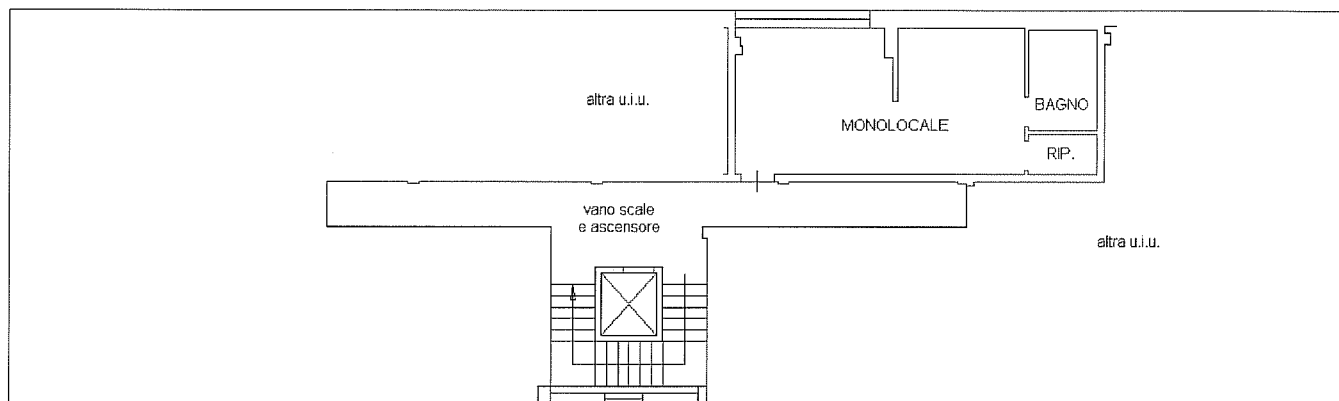

Catasto dei Fabbricati - Situazione al 22/03/2012 - Comune di BOLOGNA(A944) - < Foglio: 100 Particella: 943 - Subalterno 47 >  
VIA EMILIA PONENTE n. 263/6 piano: 1 interno: 10;

Ultima Planimetria2 in atti

Data: 22/03/2012 - n. BO0066980 - Richiedente CASAGRANDE

Tot.schede: 1 - Formato di acq.: A4(210x297) - Fatt. di scala: 1:1