

**Agenzia del Territorio  
CATASTO FABBRICATI  
Ufficio Provinciale di  
Bologna**

Dichiarazione protocollo n. BO0219986 del 28/06/2007

Planimetria di u.i.u. in Comune di Medicina

Via Villa Fontana

civ. 1835

Identificativi Catastali:

Sezione:

Foglio: 134

Particella: 87

Subalterno: 2

Compilata da:

Parmeggiani Gualtiero

Iscritto all'albo:

Geometri

Prov. Bologna

N. 2787

Scheda n. 1

Scala 1:200

PIANO TERRA

H.=3.00

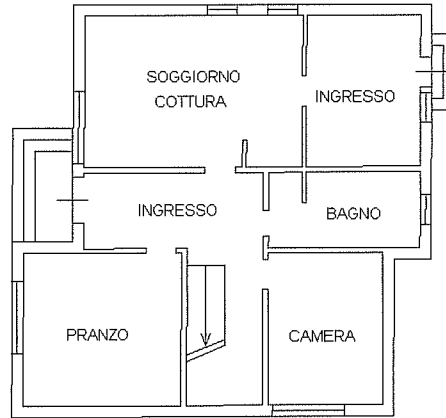

PIANO PRIMO

H.=3.00

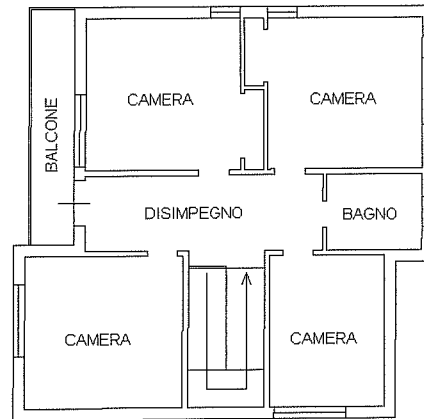

NORD

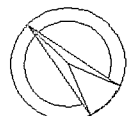

Catasto dei Fabbricati - Situazione al 16/10/2013 - Comune di MEDICINA(F083) - < Foglio: 134 Particella: 87 - Subalterno 2 >  
VIA VILLA FONTANA n. 1835 piano: T-1;

Ultima Planimetria in atti