

**Agenzia delle Entrate
CATASTO FABBRICATI
Ufficio Provinciale di
Bologna**

Dichiarazione protocollo n. BO0081879 del 27/06/2017

Planimetria di u.i.u. in Comune di Bologna

Via Del Porto

civ. 15

Identificativi Catastali:

Sezione:
Foglio: 158
Particella: 22
Subalterno: 79

Compilata da:
Paladino Luca
Iscritto all'albo:
Geometri

Prov. Bologna

N. 03067

Scheda n. 1

Scala 1:200

PIANO TERZO

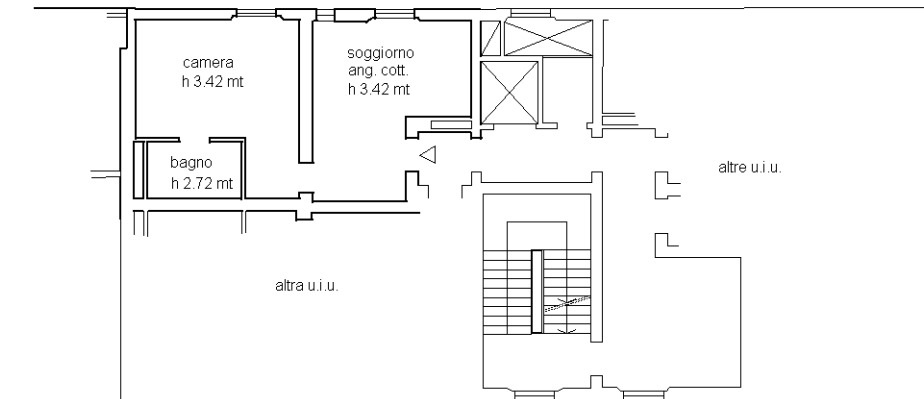

Via Del Porto

ORIENTAMENTO

Nord

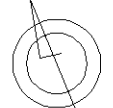

Catasto dei Fabbricati - Situazione al 28/06/2017 - Comune di BOLOGNA (A944) - < Foglio: 158 - Particella: 22 - Subalterno: 79 >
VIA DEL PORTO n. 15 piano: 3;

Ultima planimetria in atti