

606

MODULARIO
F. rig. rend. 687



MINISTERO DELLE FINANZE
DIREZIONE GENERALE DEL CATASTO E DEI SS.TT.EE.
CATASTO EDILIZIO URBANO (RDL 13-4-1939, n. 652)

MOD. BN (CEU)

LIRE
250

146

Planimetria di u.i.u. in Comune di BOLOGNA via MALCONTENTI civ. 3

PIANO PRIMO

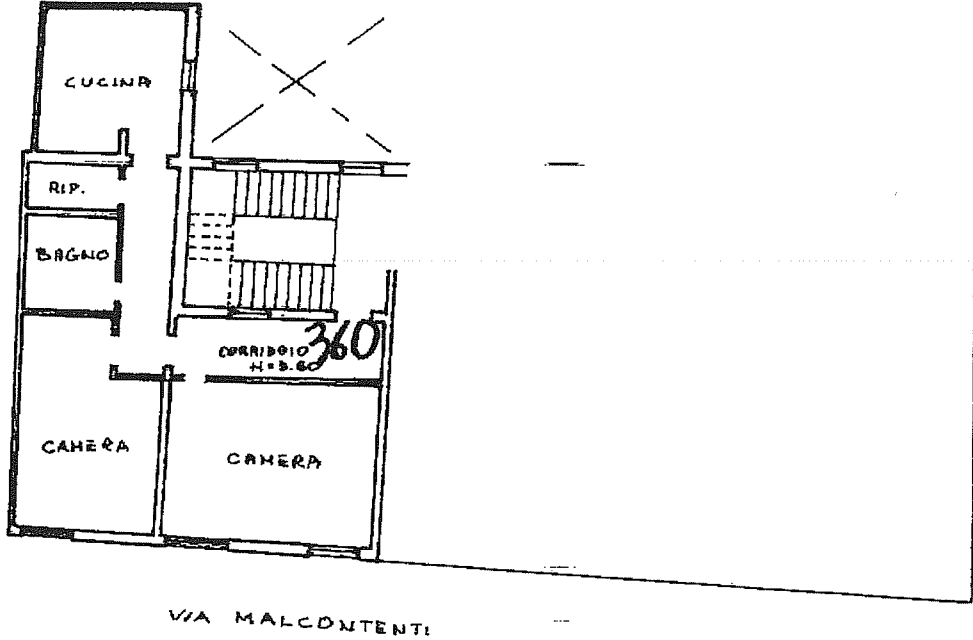

Catasto del Fabbricato Situazione al 21/03/2013 - Comune di BOLOGNA(A944) - Foglio: 188 Particella: 174 - Subalterno 4 >
VIA MALCONTENTI n. 3 piano: 1;

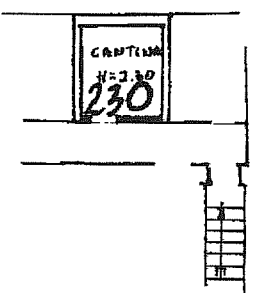

INTERRATO

COMUNE DI BOLOGNA
N.C.E.T. FG. 88
N.C.T. FG. 100
PLAN. SCALA 1:2000

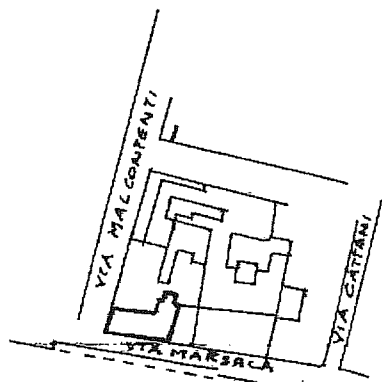

ORIENTAMENTO

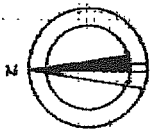

SCALA DI 1:200

2852 20 DIC. 1989

Dichiarazione di N.C.
Ultima Planimetria in atti
Denuncia di variazione

Compilata dal GEOMETRA
(Titolo, cognome e nome)
PAOLO POLI
Iscritto all'albo de GEOMETRI
della provincia di BOLOGNA n. 4386

RISERVATO ALL'UFFICIO		
SOSTITUISCE		
Sched.		
F.	MAPP.	SUB.
100	141	11

Data presentazione: 20/12/1989 - Data: 21/03/2013 - n. BO0043178 - Richiedente CECCARDI PAOLO
Tot. schede: 1 - Formato di acq.: A4(208x297) - Fatt. di scala: 1:1
F. 100