

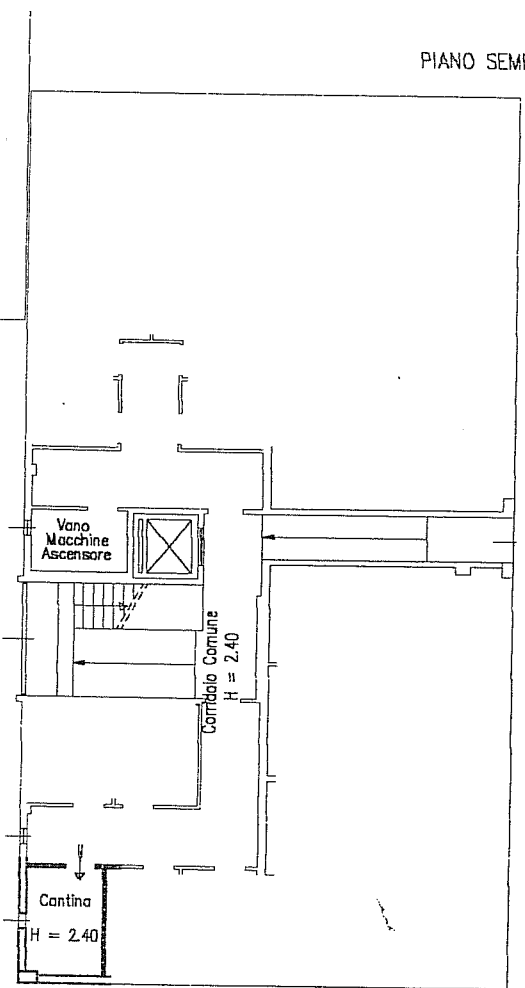

CATASTO EDILIZIO URBANO (RDL 13-4-1939, n. 652)

LIRE
200
12

Planimetria di u.i.u. in Comune di ANZOLA DELL'EMILIA via DON LORENZO LANDI civ. 12



PIANO SEMINTERRATO

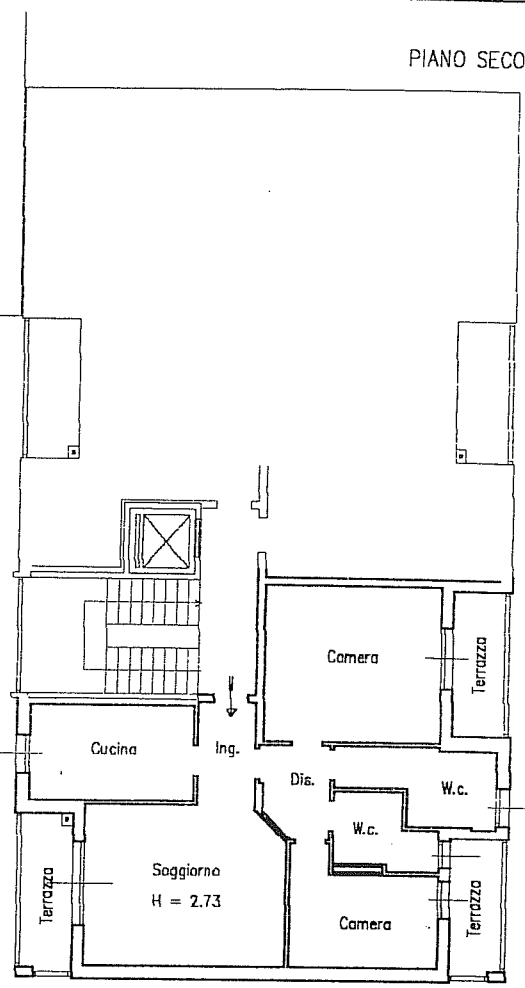

PIANO SECONDO

Comune di Anzola dell'Emilia
Fog. 36 Mapp. 471
Scala 1:2000

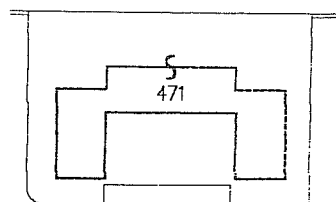

ORIENTAMENTO

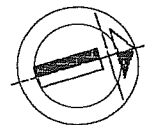

SCALA DI 1: 200

Dichiarazione di N.C.
Denuncia di variazione

Identificativi catastali
F. 36
n. 471 sub. 71

Compilata dal Geometra Parmeggiani Gualtiero
(Titolo, cognome e nome)

Iscritto all'albo de i. Geometri
della provincia di Bologna 2787
data 10/02/00 Firma [Signature]

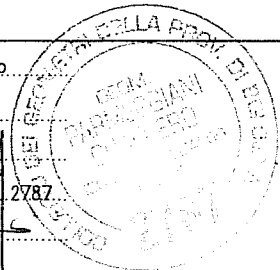

RISERVATO ALL'UFFICIO