

**Agenzia del Territorio
CATASTO FABBRICATI
Ufficio Provinciale di
Bologna**

Dichiarazione protocollo n. BO0055747 del 24/02/2010	
Planimetria di u.i.u. in Comune di Bologna	
Via Emilia Ponente	civ. 265/6
Identificativi Catastali:	Compilata da: Cortellucci Angelo
Sezione:	Isritto all'albo: Geometri
Foglio: 100	Prov. Bologna
Particella: 943	N. 3365
Subalterno: 41	

Scheda n. 1 Scala 1:200

PIANO RIALZATO H=2,70

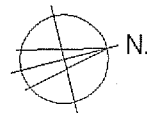
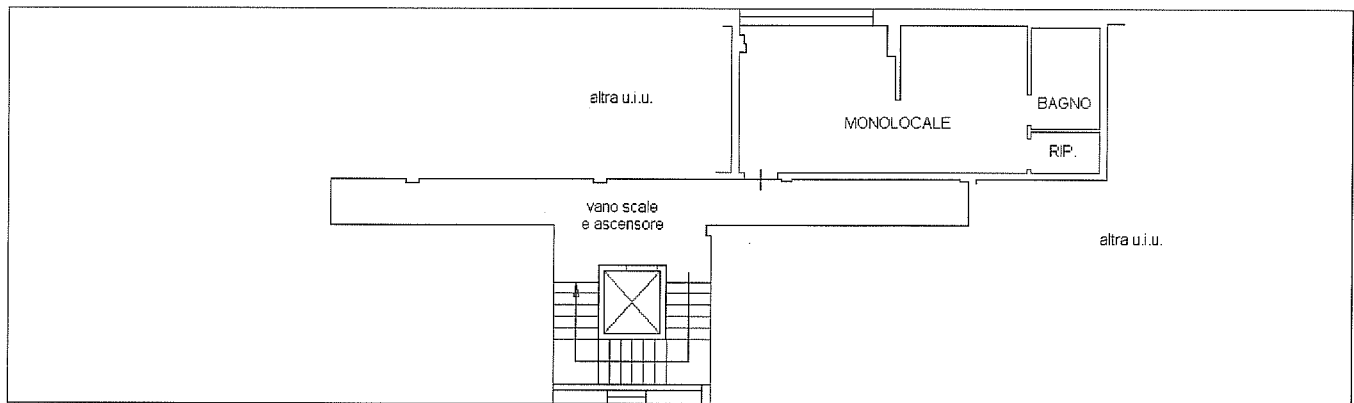

Catasto dei Fabbricati - Situazione al 22/03/2012 - Comune di BOLOGNA(A944) - < Foglio: 100 Particella: 943 - Subalterno 41 ->
VIA EMILIA PONENTE n. 263/6 piano: T interno: 4;