

MODULARIO
a r.r. n. 497



MINISTERO DELLE FINANZE
DIPARTIMENTO DEL TERRITORIO
CATASTO EDILIZIO URBANO (RDL 13-4-1939, n. 652)

MOD. **BN** (CI)

LIRE
200
6

Planimetria di u.i.u. in Comune di ANZOLA DELL'EMILIA via DON LORENZO LANDI civ. 6

Catasto dei Fabbricati - Situazione al 06/09/2013 - Comune di ANZOLA DELL'EMILIA (A324) - < Foglio: 36 Particella: 471 - Subalterno 51 >
Via DON LORENZO LANDI n. 6 piano: 2 St.

PIANO SECONDO

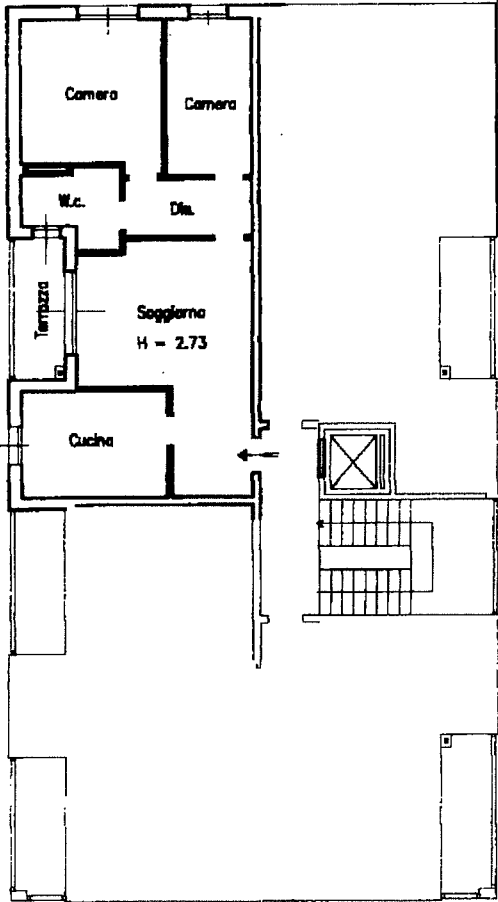

256 CLS
4840 p. 2000
50000

PIANO SEMINTERRATO

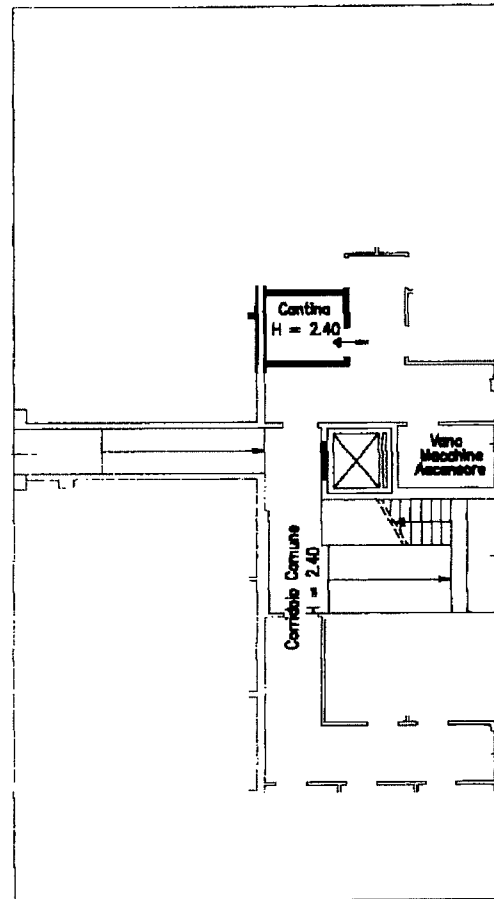

Comune di Anzola dell'Emilia
Fog. 36 Mapp. 471
Scala 1:2000

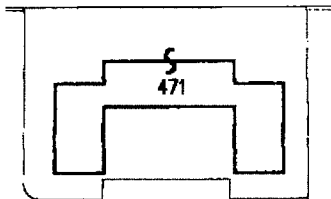

ORIENTAMENTO

A626-17/2/2000

A00626 17 FEB. 2000



SCALA DI 1: 20

Dichiarazione di N.C.
Ultima Planimetria in atti
Denuncia di variazione

Compilata dal Geometra. Parmeggiani. Cuoltiero
(Titolo, cognome e nome)

RISERVATO ALL'UFFICIO

Data presentazione: 17/02/2000 - Data: 06/09/2013 - n. BO0153531 - Richiedente BONZAGNI MARIAGRAZIA

Tot. schede: 1 - Formato di acq.: A4 (210x297) - Fatt. di scala: 1:1
F. 36
n. 471 sub. 51
della provincia di Bologna n. 2787