

**Agenzia del Territorio
CATASTO FABBRICATI
Ufficio Provinciale di
Bologna**

Dichiarazione protocollo n. BO0055747 del 24/02/2010

Planimetria di u.i.u. in Comune di Bologna

Via Emilia Ponente

civ. 265/6

Identificativi Catastali:

Sezione:

Foglio: 100

Particella: 943

Subalterno: 39

Compilata da:
Cortellucci Angelo

Iscritto all'albo:
Geometri

Prov. Bologna

N. 3365

Scheda n. 1

Scala 1:200

PIANO RIALZATO H=2,70

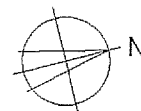
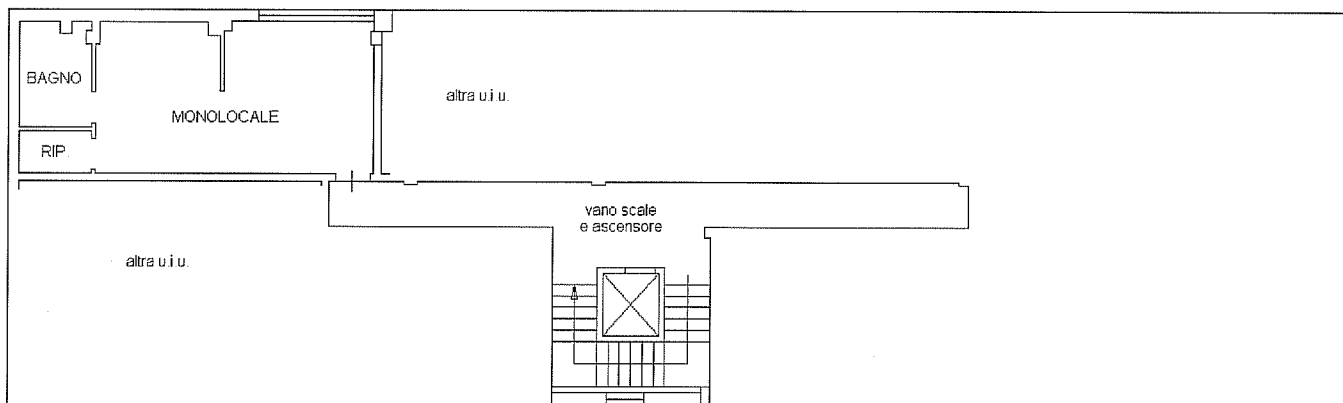

Catasto dei Fabbricati - Situazione al 22/03/2012 - Comune di BOLOGNA(A944) - < Foglio: 100 Particella: 943 - Subalterno 39 >
VIA EMILIA PONENTE n. 263/6 piano: T interno: 2;

Ultima Planimetria2 in atti

Data: 22/03/2012 - n. BO0066958 - Richiedente CASAGRANDE

Tot.schede: 1 - Formato di acq.: A4(210x297) - Fatt. di scala: 1:1