

**Agenzia del Territorio
CATASTO FABBRICATI
Ufficio Provinciale di
Bologna**

Dichiarazione protocollo n. BO0018087 del 29/01/2004

Planimetria di u.i.u. in Comune di San Giorgio Di Piano

Via Bassa

civ. 1

Identificativi Catastali:

Sezione:
Foglio: 12
Particella: 291
Subalterno: 10

Compilata da:
Barozzi Stefano

Iscritto all'albo:
Ingegneri

Prov. Bologna

N. 3527

Scheda n. 1

Scala 1:200

Catasto dei Fabbricati - Situazione al 29/03/2013 - Comune di SAN GIORGIO DI PIANO (E896) - Foglio: 12 - Particella: 291 - Subalterno 10 - VIA BASSA n. 1 piano: 1;

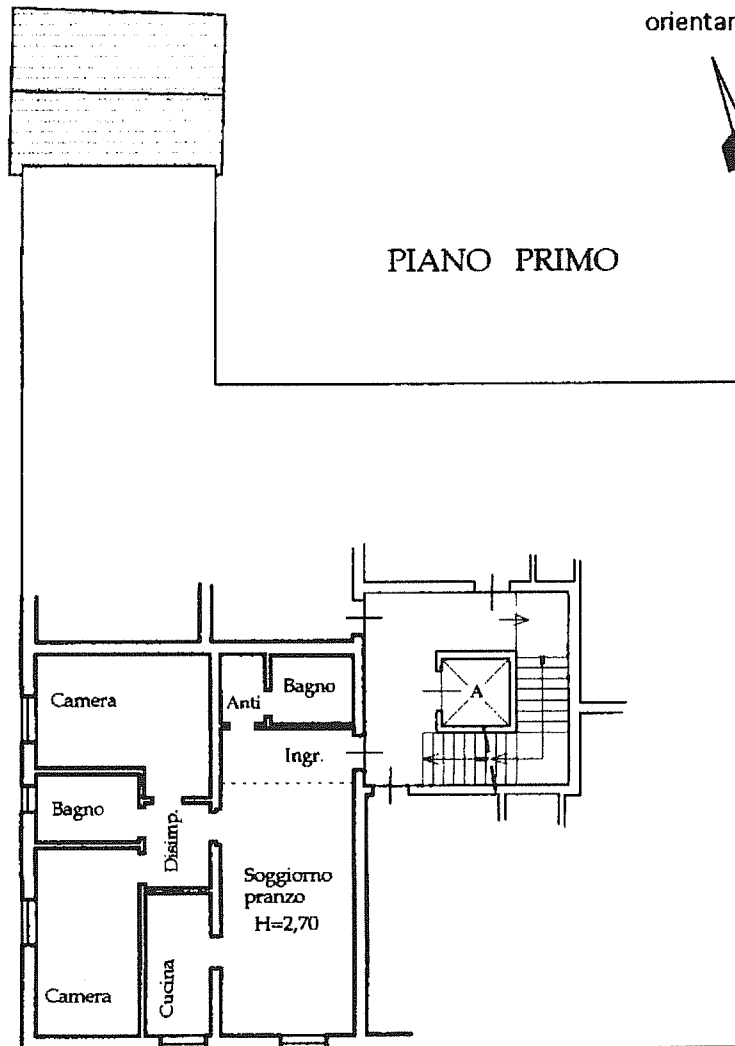

Ultima Planimetria in atti