Falansterio | ASP CITTÀ DI BOLOGNA

Falansterio ASP CITTÀ DI BOLOGNA

# UNA STORIA CHE VIVE
## La riqualificazione

**ASP ha deciso di riqualificare il Falansterio, importante palazzo storico bolognese, per dare lustro ad un pezzo di storia e migliorare la qualità della vita di chi lo abita.**

La riqualificazione ha 3 obiettivi fondamentali:

- **migliorare l'efficienza energetica** e la qualità degli ambienti con la **sostituzione degli infissi** ed il miglioramento degli spazi comuni;
- **contribuire al raggiungimento degli obiettivi di ASP** sia in merito alla sua **funzione sociale**, sia in merito alla gestione. efficiente e trasparente, del patrimonio;
- **restituire lustro al palazzo anche tramite la riqualificazione del portico**, annoverato tra quelli Patrimonio dell'Unesco.

Inizieremo con i rilievi e le indagini, strutturali ed energetiche, attività necessarie alla piena conoscenza dell'immobile e propedeutiche alla programmazione degli interventi necessari.

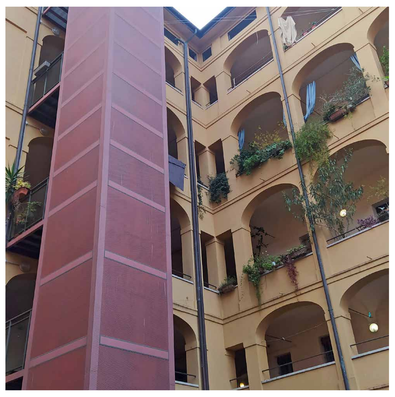

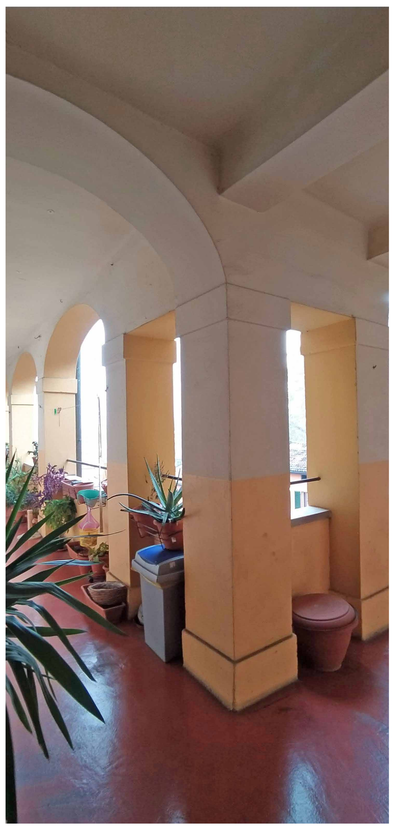

# NUMERI
## L'edificio e le persone

**64**
appartamenti

**2**
uffici

**14**
attività commerciali

**48**
posti auto

**oltre 150**
le persone che compongono la comunità del Falansterio