

Ultima Planimetria in atti

Catasto dei Fabbricati - Situazione al 14/01/2013 - Comune di BOLOGNA(A944) - < Foglio: 103 Particella: 975 - Subalterno 24 >
VIA QUIRINO DI MARZIO n.12 piano: 4-S1;

MODULARIO
F. - Cat. S. T. - 366



MINISTERO DELLE FINANZE
DIREZIONE GENERALE DEL CATASTO E DEI SERVIZI TECNICI ERARIALI

Lire
50

NUOVO CATASTO EDILIZIO URBANO

(R. DECRETO-LEGGE 13 APRILE 1948, N. 632)

Planimetria dell'immobile situato nel Comune di Bologna Via Spesanza 333
Ditta SARTI ERNESTO Nato a MINEO il 19.7.1922
Allegata alla dichiarazione presentata all'Ufficio Tecnico Erariale di Bologna

PIANO QUARTO

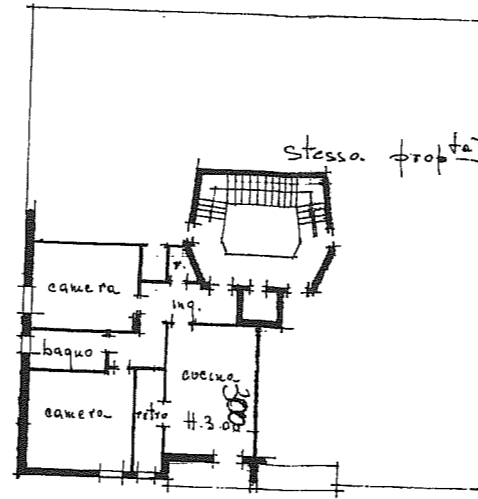

SEMINTERRATO

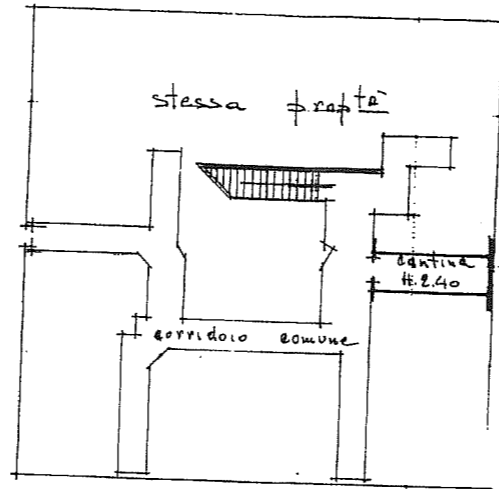

PIANO TERZO

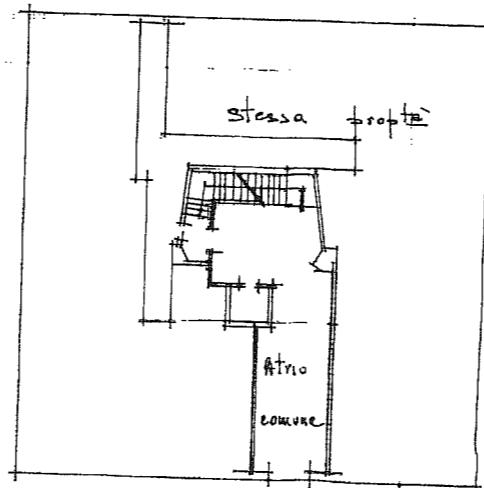

STENDITOIO

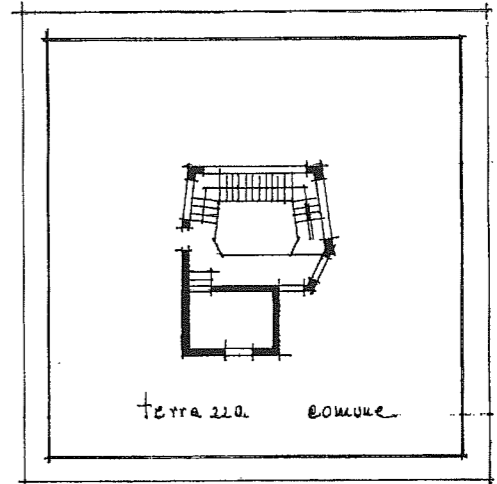

PLANIMETRIA SCALA 1:2000

COMUNE DI BOLOGNA
FOGLIO 72 N° 60/l
SUB. 14

centrale termica comune al 60/l-60/l-60/m



ORIENTAMENTO

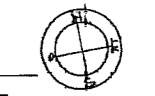

SCALA DI 1:200

SPAZIO RISERVATO PER LE ANNOTAZIONI D'UFFICIO

DATA 5.4.1966
PROT. N° 5301

ANNOTAZIONI
F. 72

Compilata dal geou. Sarti Ernesto
(Titolo, nome e cognome del tecnico)

Iscritto all'Albo dei geometri
della Provincia di Bologna

DATA
Firma: Sarti

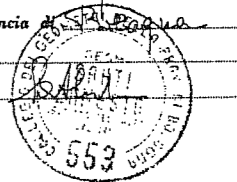

5605