

**Agenzia del Territorio
CATASTO FABBRICATI
Ufficio Provinciale di
Bologna**

Dichiarazione protocollo n. BO0055747 del 24/02/2010
Planimetria di u.i.u. in Comune di Bologna
Via Emilia Ponente civ. 265/6

Identificativi Catastali: Sezione: Foglio: 100 Particella: 943 Subalterno: 48	Compilata da: Cortellucci Angelo Iscritto all'albo: Geometri Prov. Bologna N. 3365
---	--

Scheda n. 1 Scala 1:200

PIANO PRIMO H=2,70

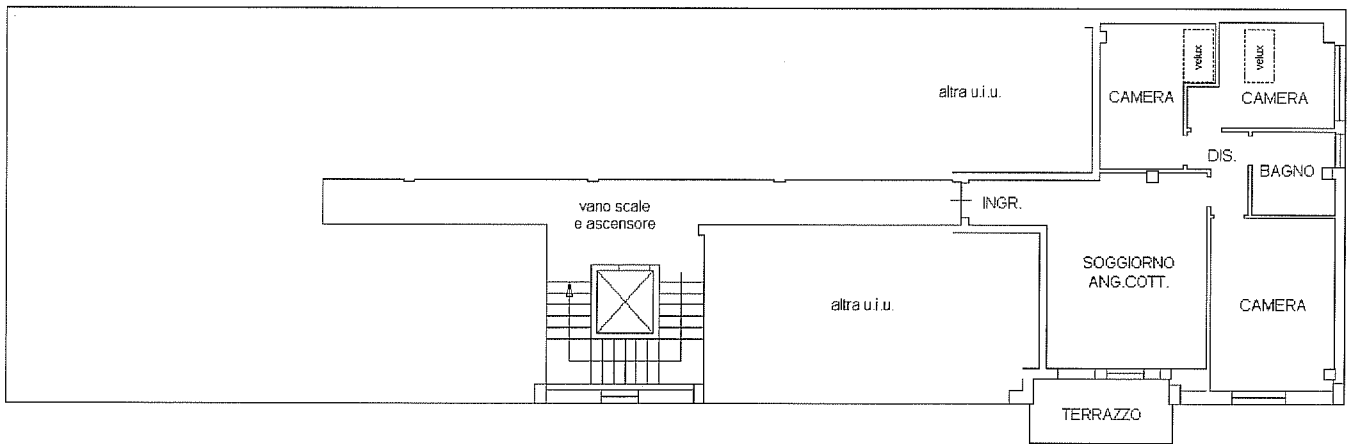

Catasto dei Fabbricati - Situazione al 22/03/2012 - Comune di BOLOGNA(A9474) - <Foglio: 100 Particella: 943 - Subalterno 48 >
VIA EMILIA PONENTE n. 263/6 piano: 1 interno: 11;

Ultima Planimetria2 in atti

Data: 22/03/2012 - n. BO0066982 - Richiedente CASAGRANDE

Tot.schede: 1 - Formato di acq.: A4(210x297) - Fatt. di scala: 1:1