

BRONZI

Agenzia del Territorio
CATASTO FABBRICATI
Ufficio Provinciale di
Bologna

Dichiarazione protocollo n. _____ del _____
Planimetria di u.i.u. in Comune di Casalecchio Di Reno
Via Della Costituzione civ. 3

Identificativi Catastali:
Sezione:
Foglio: 3
Particella: 931
Subalterno: 44 mt. 8

Compilata da:
Pasti Nicola
Iscritto all'albo:
Geometri
Prov. Bologna N. 2637

Scheda n. 1 Scala 1:200

PIANO SECONDO
(H=2.85)

PIANO INTERRATO
(H=3.55)

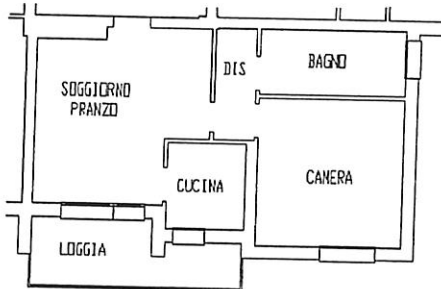

COPIA CONFORME
ALL' ORIGINALE

