

**Agenzia del Territorio
CATASTO FABBRICATI
Ufficio Provinciale di
Bologna**

Dichiarazione protocollo n. 000055978 del 21/02/2002

Planimetria di u.i.u. in Comune di Casalecchio Di Reno

Della Costituzione

civ. 10

Identificativi Catastali:

Sezione:

Foglio: 3

Particella: 923

Subalterno: 61

Compilata da:

Pasti Nicola

Iscritto all'albo:

Geometri

Prov. Bologna

N. 2637

Scheda n. 1

Scala 1:200

PIANO TERZO H=2.85 Mt.

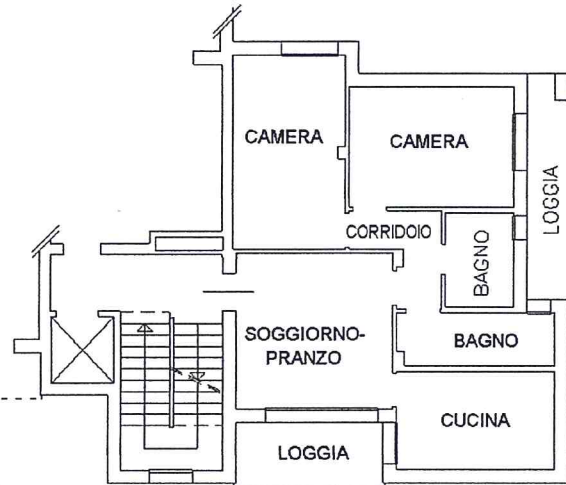

PIANO INTERRATO

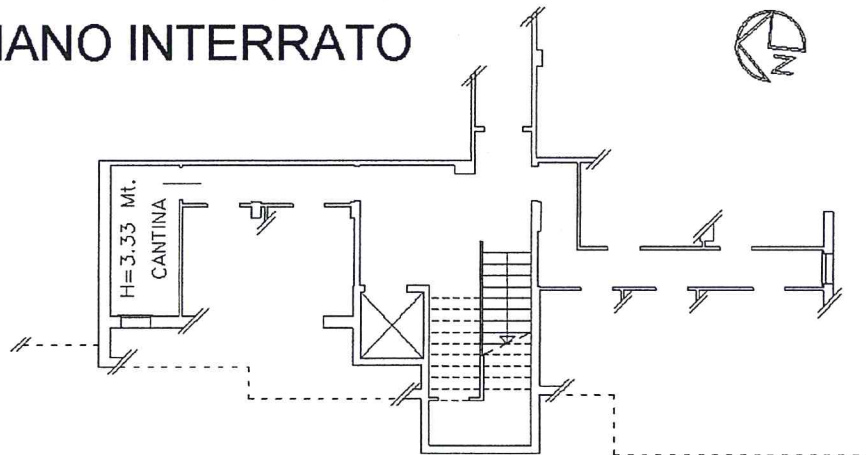

**Casalecchio di Reno
scala 1:2000 Fg. 3 Mapp. 923**

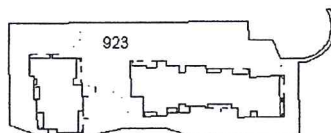

Casalecchio di Reno - Situazione al 19/11/2014 - Comune di CASALECCHIO DI RENO (B880) - < Foglio: 3 - Particella: 923 - Subalterno: 61 - VIA DELLA COSTITUZIONE n. 10 piano: 3 edificio: D;

10 metri

Ultima planimetria in atti

Prot. 7577 / 14