

**ASP CITTÀ DI BOLOGNA**

Azienda pubblica di servizi alla persona

**Direzione Amministrativa**  
**U.O. Gestione Amministrativa Patrimonio**  
**disponibile**  
telefono 0516201311  
e-mail: [protocollo@aspbologna.it](mailto:protocollo@aspbologna.it)

Protocollo n. 12534 del 31/07/2020

TIT. V CL. N ST. 1 FASC.

**Oggetto: Comunicazione relativa al bando prot. n. 11353 del 10/07/2020**

In relazione al bando prot. n. 11353 del 10/07/2020 si comunica che per il **Lotto 23: Bologna, piazza di Porta Saragozza n. 6/A** – Negozio - censito al catasto fabbricati del comune di Bologna al Fg. 199 particella 179 Sub. 144 cat. C/1 è esclusa dalla locazione la soffitta, ma sono altresì ricomprese le seguenti unità:

- Cantina - censita al catasto fabbricati del comune di Bologna al Fg. 199 particella 179 Sub. 148 cat. C/2 (Allegato 1)
- Cortile - porzione di mq. 290 circa di corte interna di Via Saragozza n.71 (Allegato 2)

Il Direttore Amministrativo  
Augusto De Luca

**Agenzia delle Entrate**  
**CATASTO FABBRICATI**  
Ufficio Provinciale di  
Bologna

Dichiarazione protocollo n. _____ del _____	
Comune di Bologna	
Piazza Di Porta Santo Stefano	civ. 6
Identificativi Catastali: Sezione: Foglio: 199 Particella: 179 Subalterno: 148	Compilata da: Colli Matteo Iscritto all'albo: Geometri Prov. Bologna N. 4376

Planimetria
Scheda n. 1      Scala 1:200

PIANO INTERRATO  
H=2,50 m

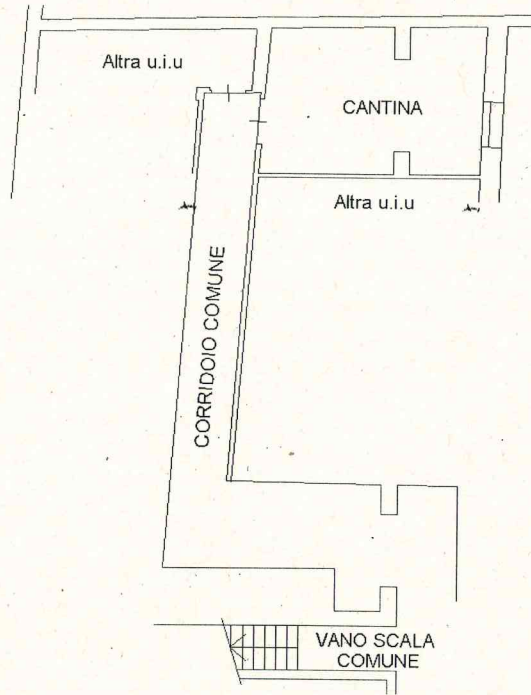

**Agenzia delle Entrate**  
**CATASTO FABBRICATI**

Ufficio provinciale di Bologna

**ELABORATO PLANIMETRICO** Compilato da: Arminio  
 Comune di BOLOGNA (A944) - Foglio: 199 - Particella: 179 - Elaborato planimetrico  
 Comune di Bologna Sezione:  
 Dimostrazione grafica dei subalterni

P.zza di Porta Saragozza

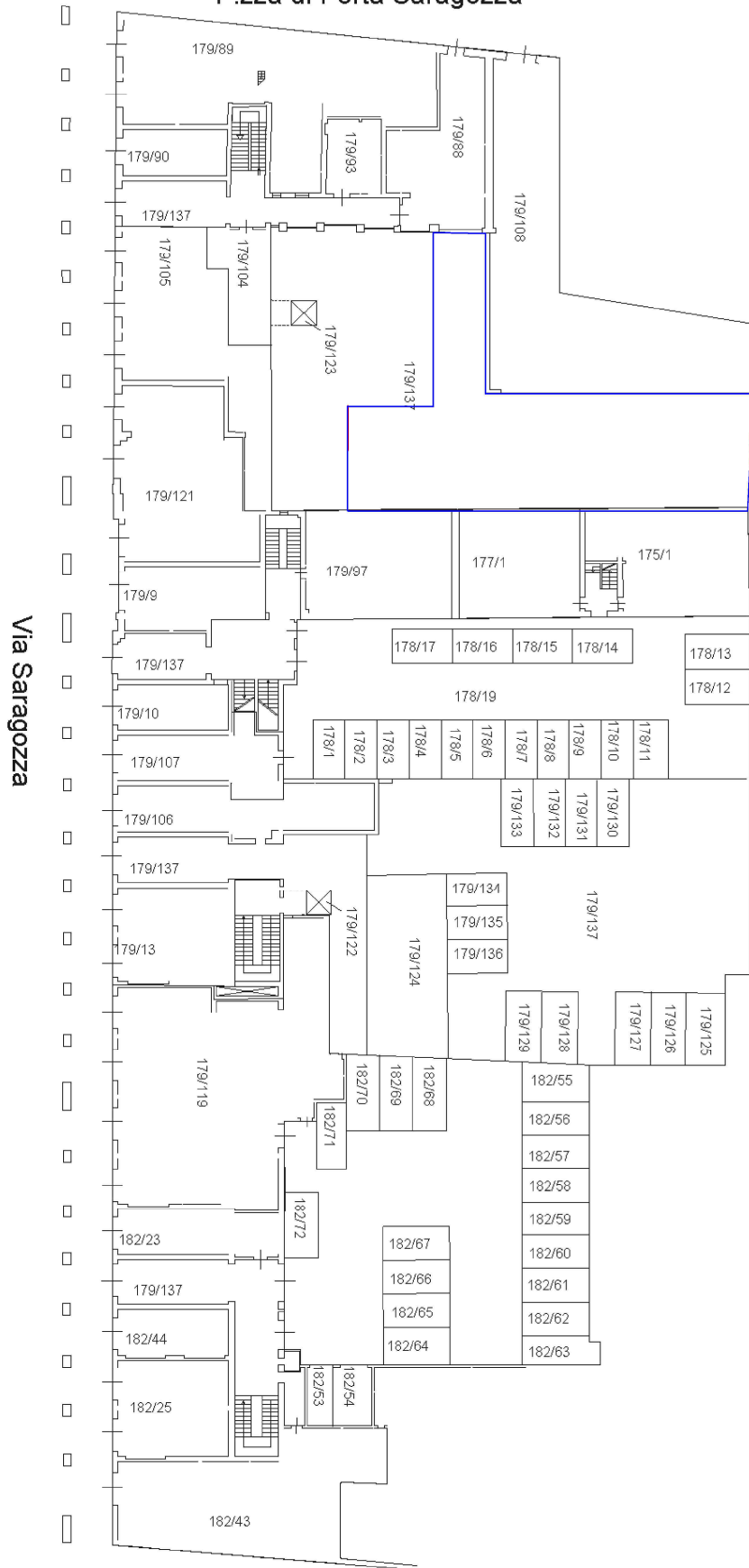

Mapp. 149

PIANO TERRA

Via Saragozza

NORD



Mapp. 182

Data: 02/03/2016 - n. T322216 - Richiedente: Telematico  
 Catasto dei Fabbricati - Situazione al 02/02/2016 - Comune di BOLOGNA (A944) - Foglio: 199 - Particella: 179 - Elaborato planimetrico  
 Totale schede: 3 - Formato di acquisizione: A3(297x420) - Formato stampa richiesto: A3(297x420) - Fattore di scala non utilizzabile  
 Ultima planimetria in atti