COMUNE DI BOLOGNA

INTERVENTI NECESSARI ALL'ADEGUAMENTO ALLA NORMATIVA ANTINCENDIO DELLA STRUTTURA, CASA DI RIPOSO PER ANZIANI, SITA IN VIALE ROMA n. 21 - BOLOGNA

PROGETTO ESECUTIVO

PROPRIETÀ:
ASP Città di Bologna
via Marsala, 7
40100 Bologna

SPAZIO RISERVATO ALL'UFFICIO TECNICO

PROGETTISTA
ing. Alberto REGAZZI
STUDIO TECNICO
Via Bovinella, 7 - 40100 Bologna - BO
tel. 051/6142266 (pr. ustecchi)
fax. 051/6142266
cell. 338/8000000 - 338/8000000
P.IVA: 02280510120

OGGETTO:
IMPIANTO DI RIVELAZIONE INCENDI
PLANIMETRIA CON DISPOSIZIONE COMPONENTI EDIFICIO "B" PIANO TERRA

DATA	SCALA	TAVOLA
GIUGNO 2016	1:100	IE03

AGGIORNAMENTI

KEYPLAN

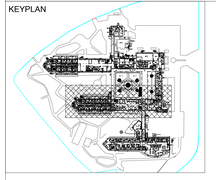

Zona esclusa dall'intervento

LEGENDA
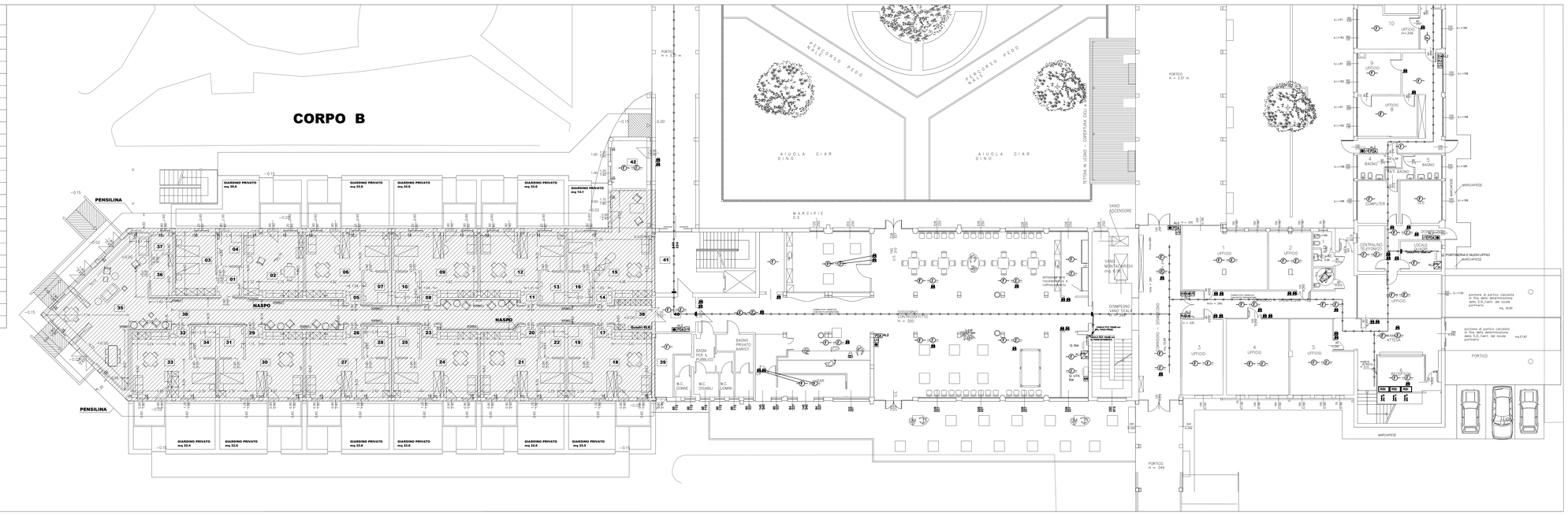
	Rilevatore ottico di fumo
	Rilevatore ottico di fumo in controsoffitto
	Rivelatore di gas
	Interfaccia 4-20mA per Rivelatore di gas
	Pulsante d'allarme
	Pannello ottico acustico
	Ripetitore ottico per rivelatore in controsoffitto
	Centrale Rivelazione incendio
	Pannello Remoto Rivelazione incendio
	Elettromagnete blocco porta REI con pulsante di sgancio
	Modulo indirizzato 1OUT + 1 INPUT / 4OUT+4INPUT
	Barriera TX-RX 100m a riflessione
	Alimentatore impianto antincendio 24Vdc 5A
	Rilevatore termico di incendio
	Rilevatore termovelocimetrico di incendio
	Set di dispositivi per l'apertura di una finestra a vasistas costituito da: modulo 1OUT/1IN + elettromagnete 50kg e pulsante di sblocco
	Comando di emergenza: toglie tensione al Quadro di Zona
	Quadro elettrico
	Canale PVC
	Ripristino compartimentazione REI
	Cassetta di derivazione a vista in PVC
	Minicanale o tubo PVC a vista
	Conduttura ascendente / discendente
	Apparecchio illuminazione di sicurezza a Led, permanente, IP65, autonomia 2 h, 190lm, montato su profilato in acciaio inox h=3 m
	Apparecchio illuminazione di sicurezza a Led, permanente, IP65, autonomia 2 h, 190lm, montato con bracceti a parete h/min3 m