

Publicato nella sezione "Bandi di gara e contratti" del sito www.aspbologna.it il 24/12/2017

26/04/04

Handwritten signatures and initials:

- Handwritten signature: *Luca...*
- Handwritten initials: *RT*

Dichiarazione protocollo n. del
Planimetria di u.i.u. in Comune di Bologna
Via Pallavicini civ.

Identificativi Catastali:
Sezione:
Foglio: 221
Particella: 285
Subalterno: 5

Compilata da:
Faggioli Fabio
Iscritto all'albo:
Geometri
Prov. Bologna N. 2859

PIANO TERRA

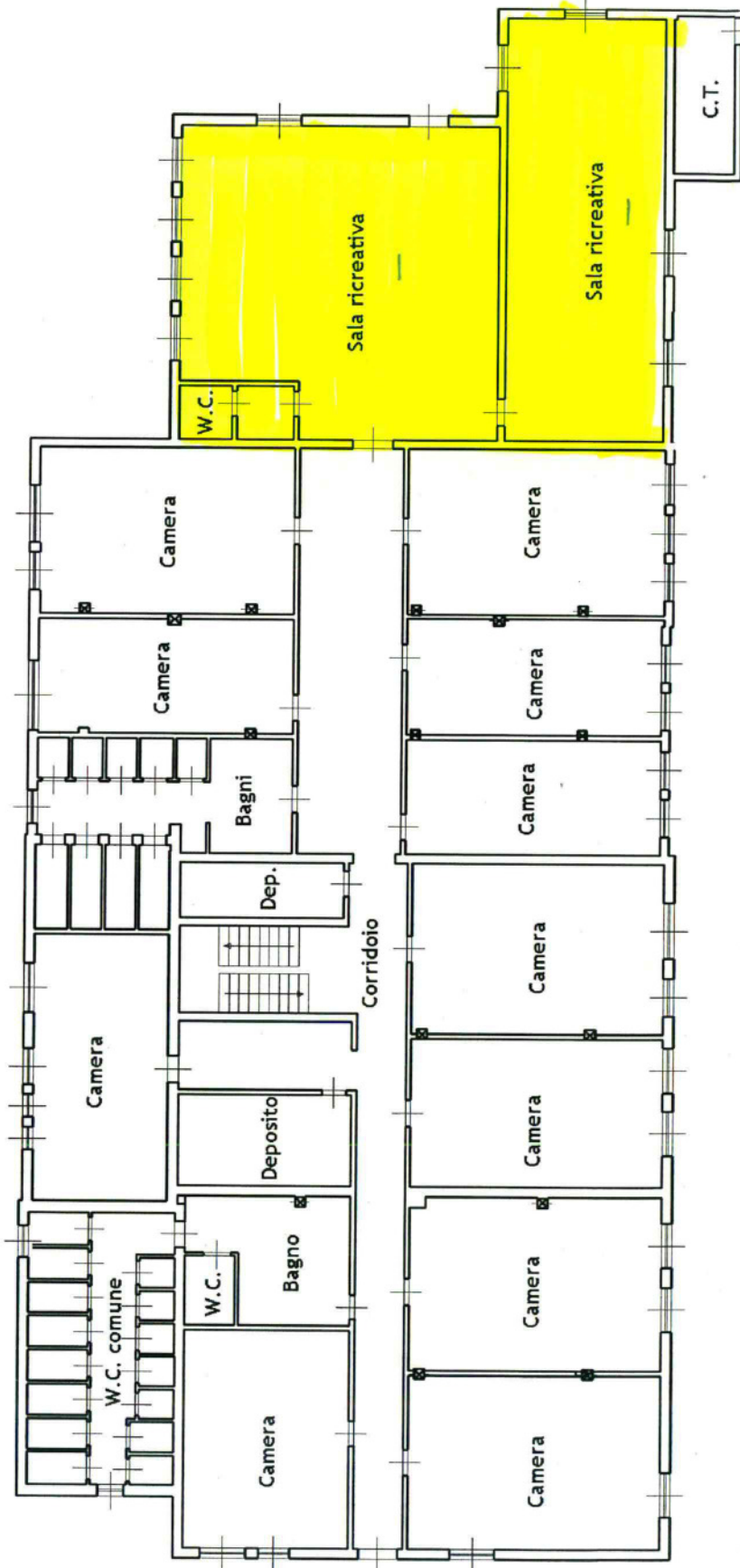

**Agenzia del Territorio
CATASTO FABBRICATI
Ufficio Provinciale di
Bologna**

Dichiarazione protocollo n. del
Planimetria di u.i.u. in Comune di Bologna

Via Pallavicini

civ.

Identificativi Catastali:

Sezione:

Foglio: 221

Particella: 285

Subalterno: 5

Compilata da:
Faggioli Fabio

Iscritto all'albo:
Geometri

Prov. Bologna

N. 2859

Scheda n. 2

Scala 1:200

PIANO PRIMO

H = 3.00

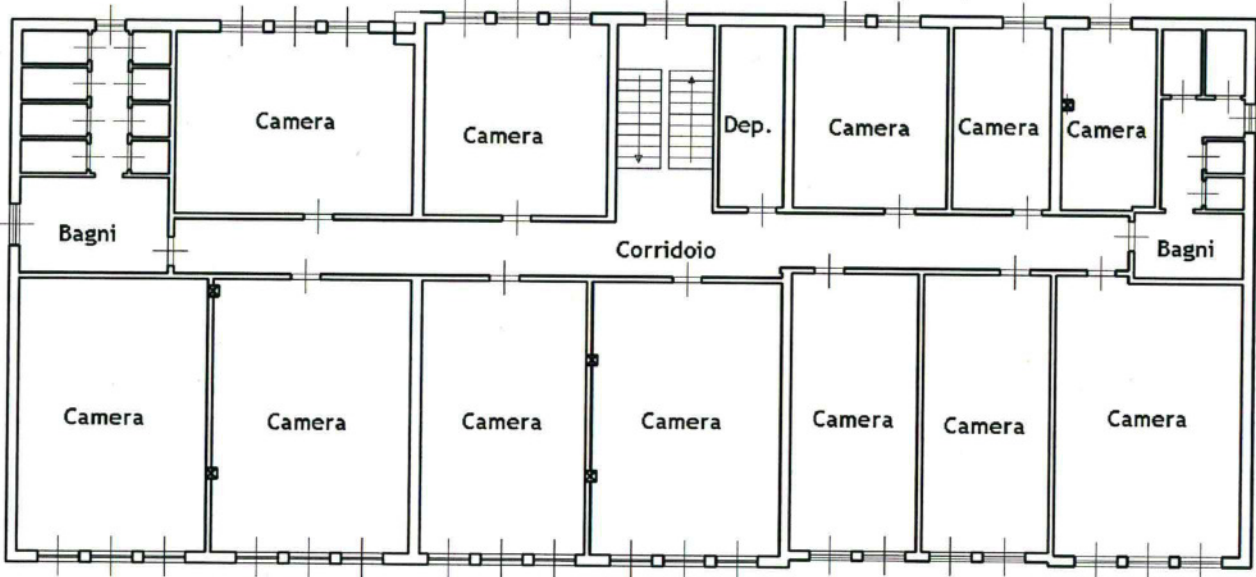

ELABORATO PLANIMETRICO

Compilato da:
Boninsegna Alberto
Iscritto all'albo:
Geometri
Prov. Bologna N. 3124

**Agenzia del Territorio
CATASTO FABBRICATI
Ufficio Provinciale di
Bologna**

Comune di Bologna

Sezione: Foglio: 41 Particella: 484

Protocollo n.

del

Tipo Mappale n. 58360

del 29/03/2006

Dimostrazione grafica dei subalterni

Scala 1 : 1000

PIANO TERRA

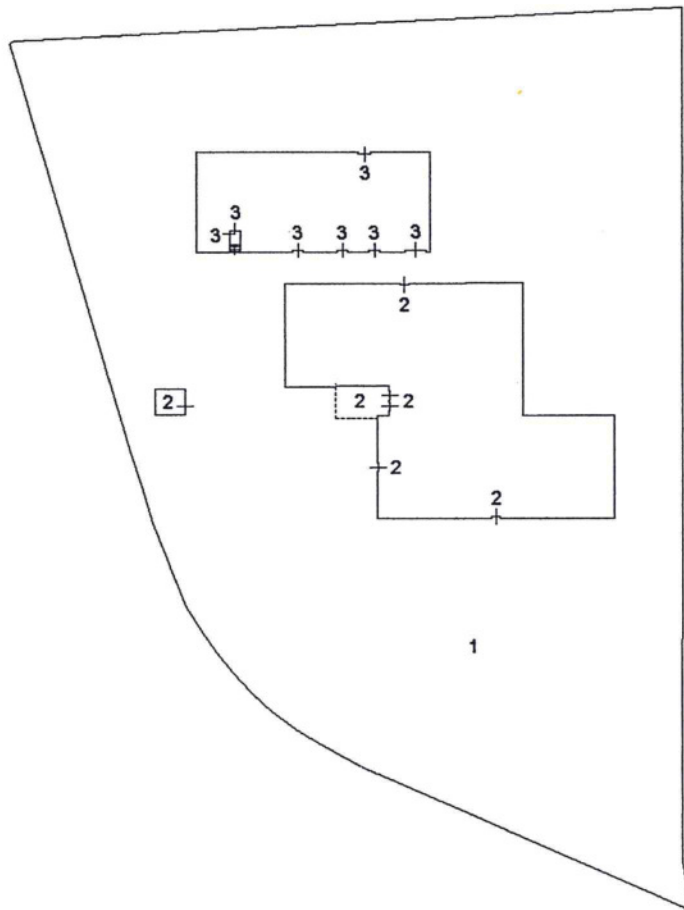



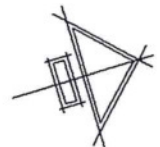

PIANO TERRA

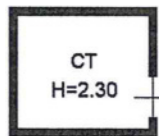

GEOMETRI DELLA PROV. DI BOLOGNA
 GEOM. BONINSEGNA ALBERTO
 N. 3124
[Handwritten signature]

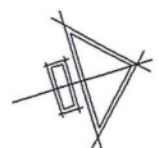

Identificativi Catastali:

Sezione:
Foglio: 41
Particella: 484
Subalterno: 3

Compilata da:
Boninsegna Alberto

Iscritto all'albo:
Geometri

Prov. Bologna

N. 3124

Scheda n. 1 Scala 1:200

PIANO TERRA

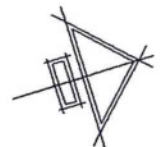
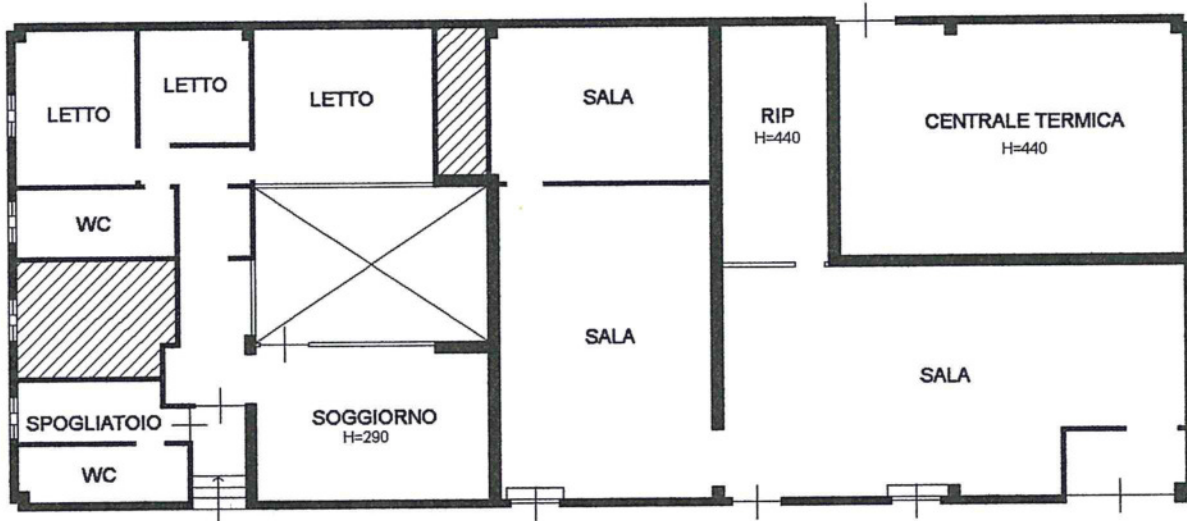

Rev.	Data	Rev.	Data
00	06.08.01	03	26.02.02
01	08.01.02	04	28.02.02
02	20.02.02	05	08.04.02

RIFERIMENTO MATRICOLA N. 3535 - 3536 - 3537 - 3538 - 3539 - 3540 - 3542 - 3543 - 3544 - 3545 - 3563

PIANTA CONTAINER

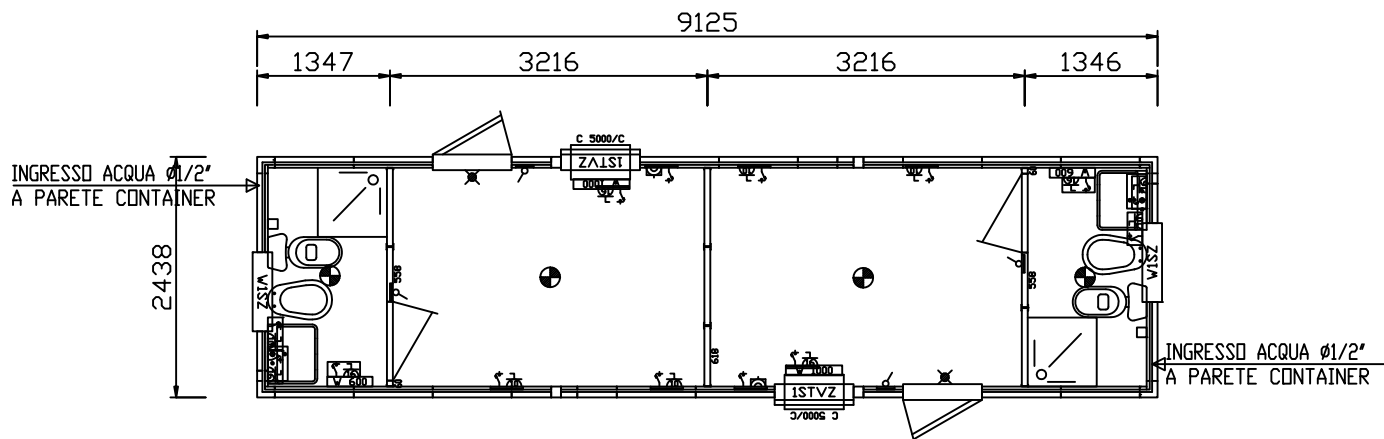

PIANTA CORDOLI

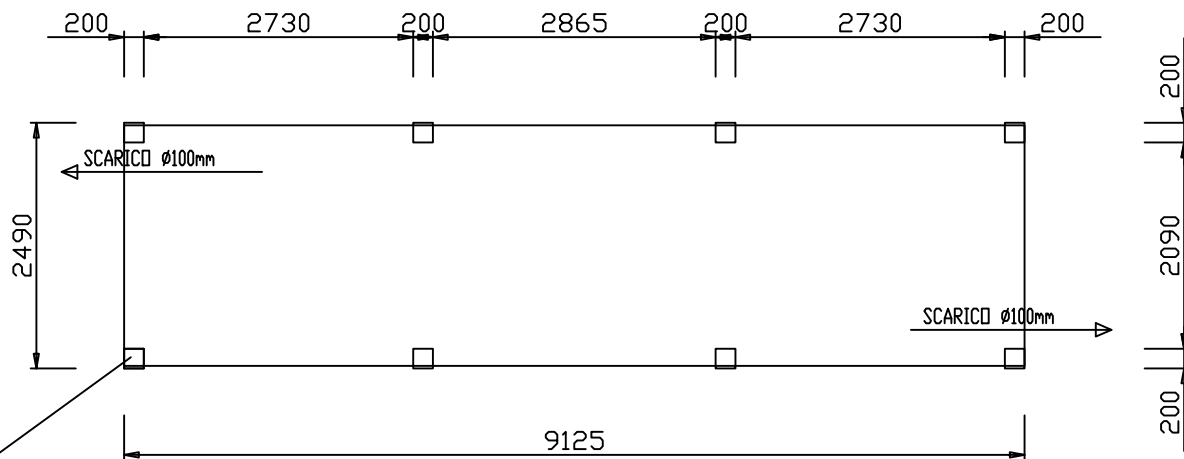

N.B.: SCARICO ACQUA PIOVANA NEI 4 LATI

ATT!!! LO SCARICO Ø100mm AVVIENE DA SOTTO IL PAVIMENTO CONTAINER NELL' ANGOLO SOTTO LA DOCCIA!!!

N.B.: SI RACCOMANDA LA SQUADRATURA DEI MURETTI (H.MIN. 250 mm)

N.B.: ALIMENTAZIONE ACQUA MAX. 3 ATMOSFERE