MODULARIO
F. - Cat. S. T. - 366

MINISTERO DELLE FINANZE
DIREZIONE GENERALE DEL CATASTO E DEI SERVIZI TECNICI ERARIALI

231

Lire 30

NUOVO CATASTO EDILIZIO URBANO

(R. DECRETO-LEGGE 13 APRILE 1939, N. 652)

Planimetria dell'immobile situato nel Comune di BOLOGNA *Via* FOSCHERARA n° 9

Ditta TABELLINI MARIO FU FERDINANDO nato a BOLOGNA il 22/4/1905

Allegata alla dichiarazione presentata all'Ufficio Tecnico Erariale di BOLOGNA

PIANO CANTINE

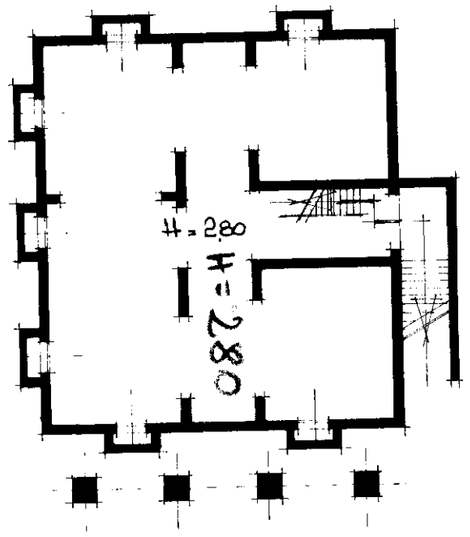

PIANO TERRA

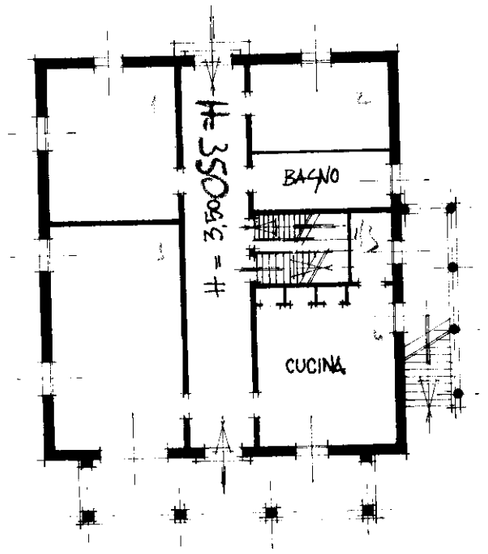

PIANO PRIMO

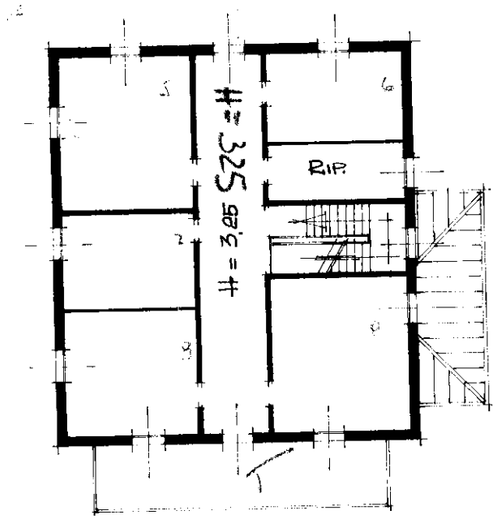

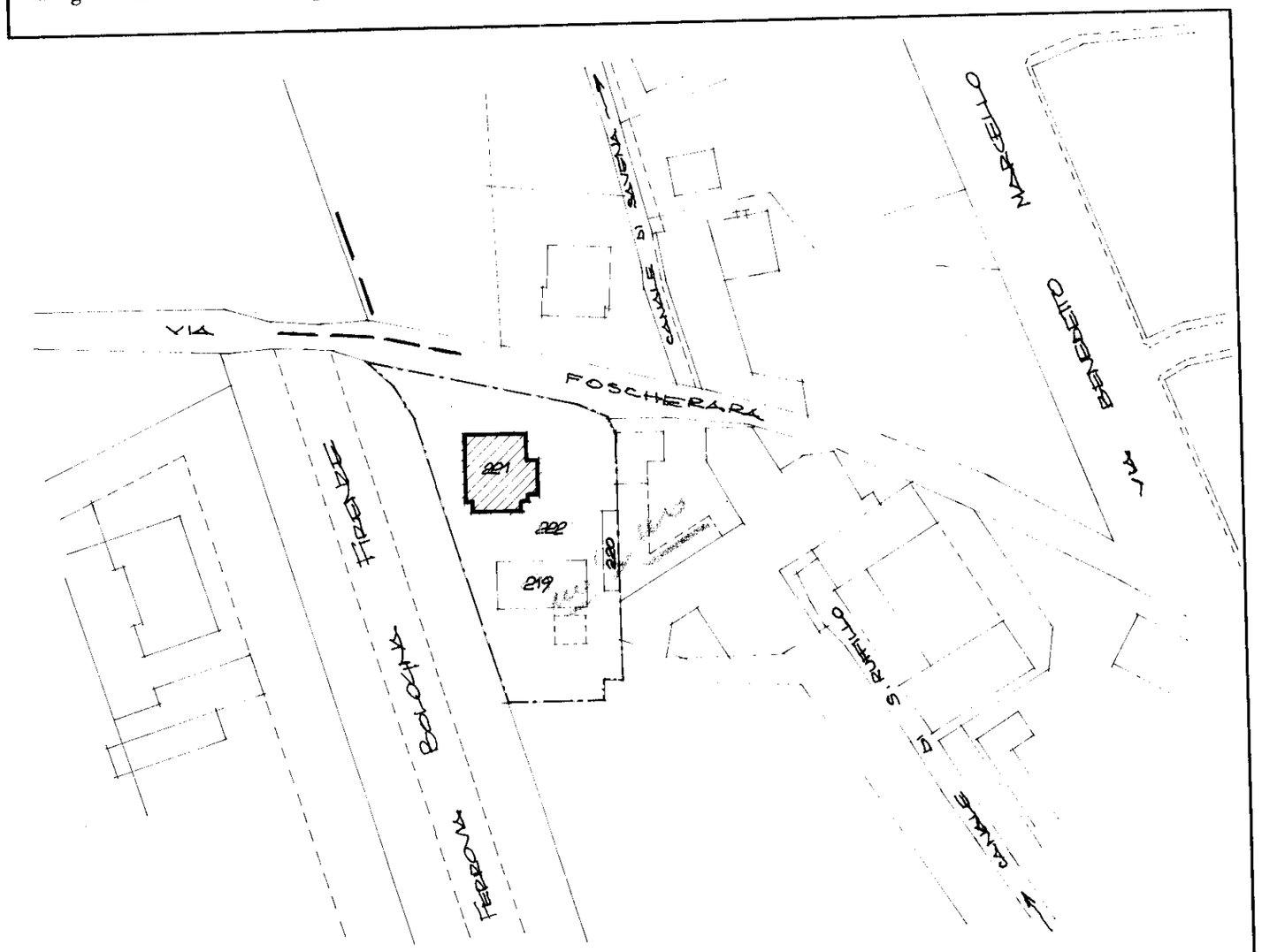

PLANIMETRIA 1:1000
COMUNE DI BOLOGNA
Fg. 296 mapp. 221

ORIENTAMENTO

SCALA DI 1: 200

SPAZIO RISERVATO PER LE ANNOTAZIONI D'UFFICIO	
DATA 30. 7. 1974 PROT. N° 7682	AGGIORNAMENTO N. sub

Compilata dal GEOMETRA
(Titolo, nome e cognome del tecnico)
MESCHIERI GIOVANNI ALDO

Iscritto all'Albo de GEOMETRI
della Provincia di BOLOGNA

DATA 17 luglio 1974

Firma:

ISTITUTO POLIGRAFICO DELLO STATO

Pubblicato nella sezione "Bandi di gara e contratti" del sito www.aspbologna.it il 24/12/2017