

Dichiarazione protocollo n. BO0306980 del 12/10/2009

Planimetria di u.i.u. in Comune di Bologna

Via Jacopo Barozzi Detto Il Vignola

Agenzia del Territorio
CATASTO FABBRICATI
Ufficio Provinciale di
Bologna

Identificativi Catastali:

Sezione:

Foglio: 161

Particella: 31

Subalterno: 96

Compilata da:

Bassi Alex

Iscritto all'Albo:

Geometri

Prov. Bologna

HELPER CENTER ^{dir. 2}

N. 4140

Scheda n. 1

Scala 1:200

PIANO SEMINTERRATO

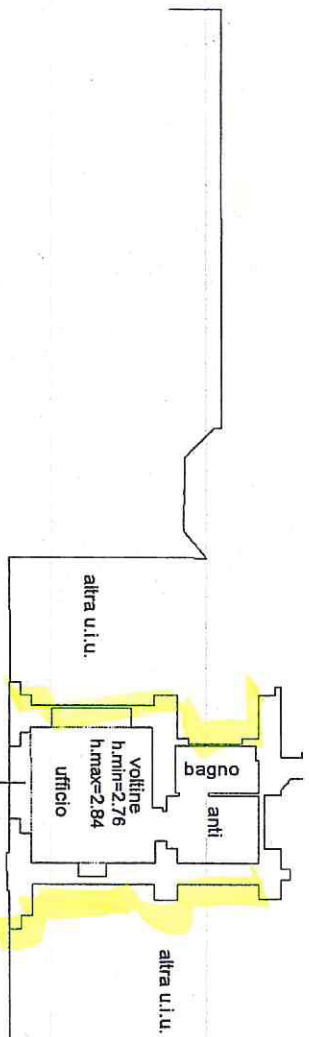

altra u.i.u.

altra u.i.u.

altra u.i.u.



Ultima Planimetria in atti

Catasto dei Fabbricati - Situazione al 08/11/2013 - Comune di BOLOGNA(A944) - < Foglio: 161 Particella: 31 - Subalterno 96 >
VIA JACOPO BAROZZI DETTO IL VIGNOLA n. 7 piano: T;

Data: 08/11/2013 - n. BO00219265 - Richiedente BONZAGNI MARIAGRAZIA

Formato di acq.: A4(210x297) - Formato di scala: 1:1

UFFICIO VIA BARAZZI (HELP CENTER)

**Agenzia del Territorio
CATASTO FABBRICATI**
Ufficio provinciale di
Bologna

Dichiarazione protocollo n. 361
Pianificazione di u.i.m. in Comune di Bologna
Via Jacopo Barozzi, Letto II Vignola

Isolircazione Catastrale:
Sezione: 141
Particella: 236
Subalterno: 1
Prov. Bologna

Scala 1:200

N. 2213

Stazione di Bologna C.le - P. Le Est

PIANO TERRA
(H=3.00)

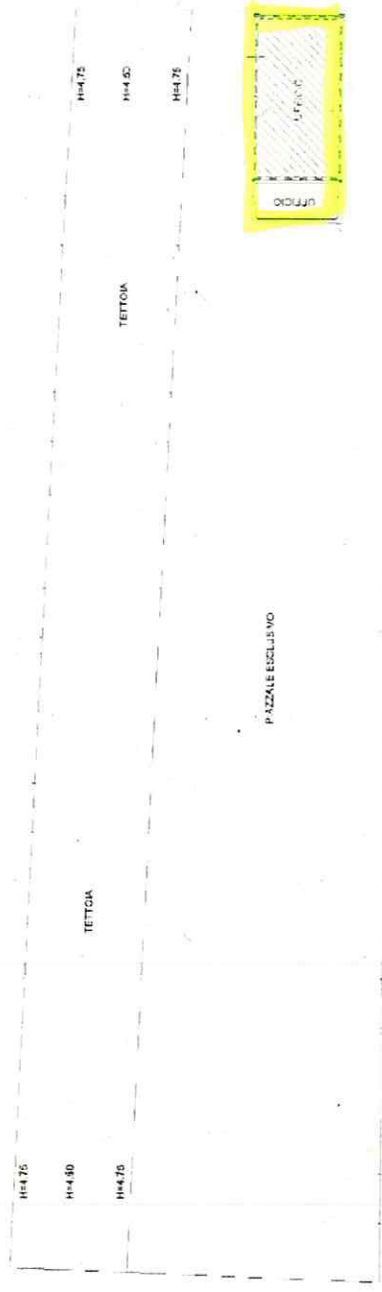

Il Comodatario

Il Comodante

Stralcio Planimetrico dell' Estratto
di Mappa Fg. 161 mapp.le 236

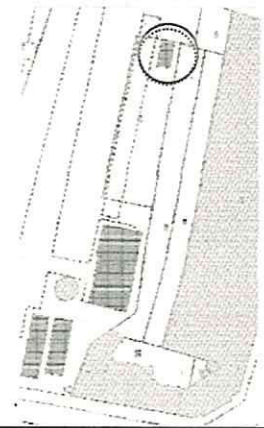

PREFABBRICATO HELP CENTER

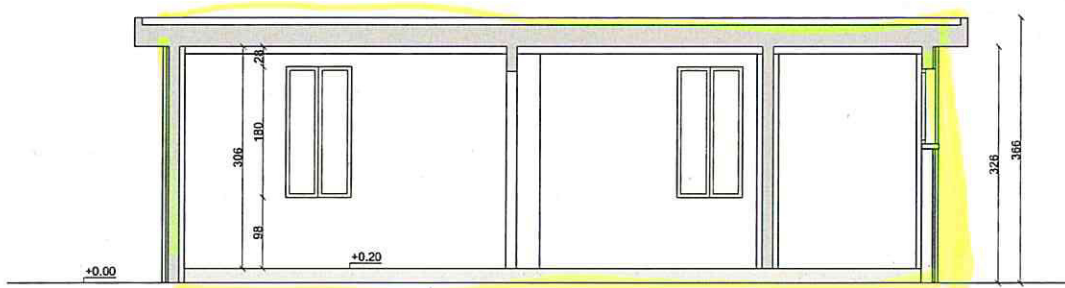

SEZIONE A - A
scala 1:100

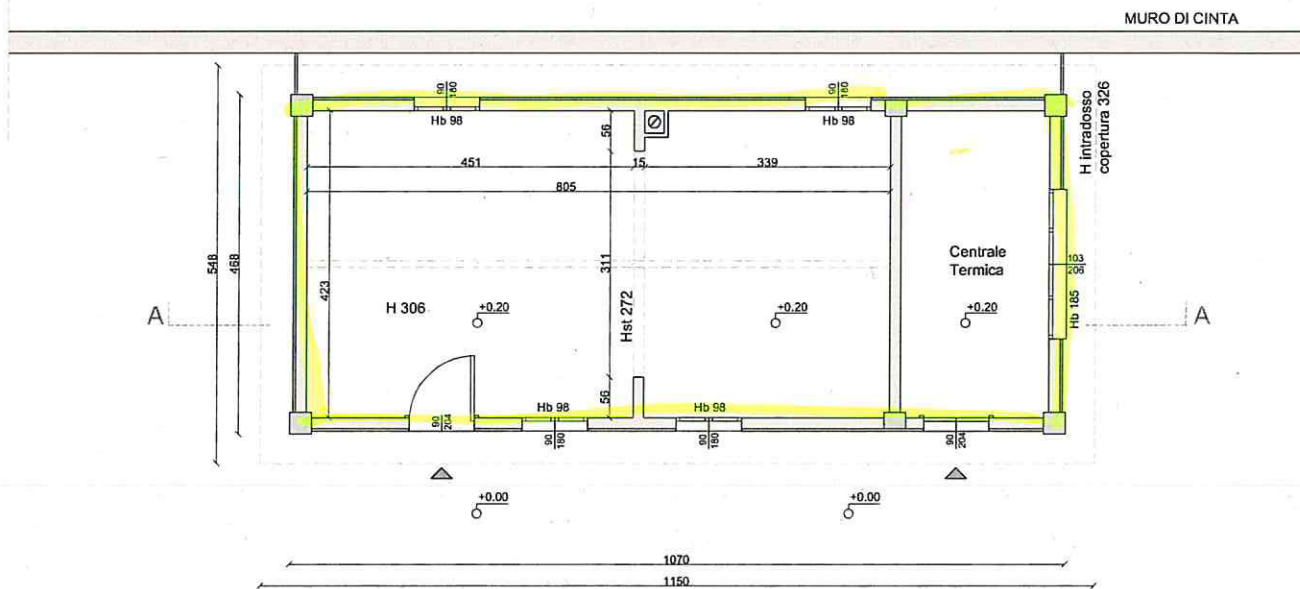

PIANTA STATO DI FATTO
scala 1:100

STATO DI FATTO EDIFICIO SITO NEL PIAZZALE EST DELLA STAZIONE FERROVIARIA DI BOLOGNA

PIANTA STATO DI FATTO E SEZIONE
scala 1:100

Scheda n. 1 Scala 1: 200

Agenzia del Territorio
CATASTO FABBRICATI
Ufficio provinciale di
Bologna

Dichiarazione protocollo n. del
Pianimetria di n. i. n. in Comune di Bologna
Via Del Lazzeretto div. 15

Identificativi Catastrali:
Sezione:
Foglio: 41
Particella: 484
Subalterno: 2

Compilata da:
Bonifogni Alberto
Isolato all'albo:
Geometri
Prov. Bologna N. 3124

PIANO TERRA



Signature
Stamp: **UFFICIO PROVINCIALE DI CATASTO FABBRICATI**
Bologna

SERVIZIO BOCCÈ

